IDinformation	178
TitreFr	Covid-19, le retour de la médecine traditionnelle
TitreEN	--
DescriptionFr	Combattue par le MINSANTE, interdite d'espace dans les média par le MINCOM, la médecine traditionnelle devient presqu'incontournable dans le traitement du Covid-19
DescriptionEn	--
Auteur	Journaux et Périodiques
TypeR	Image
Resource	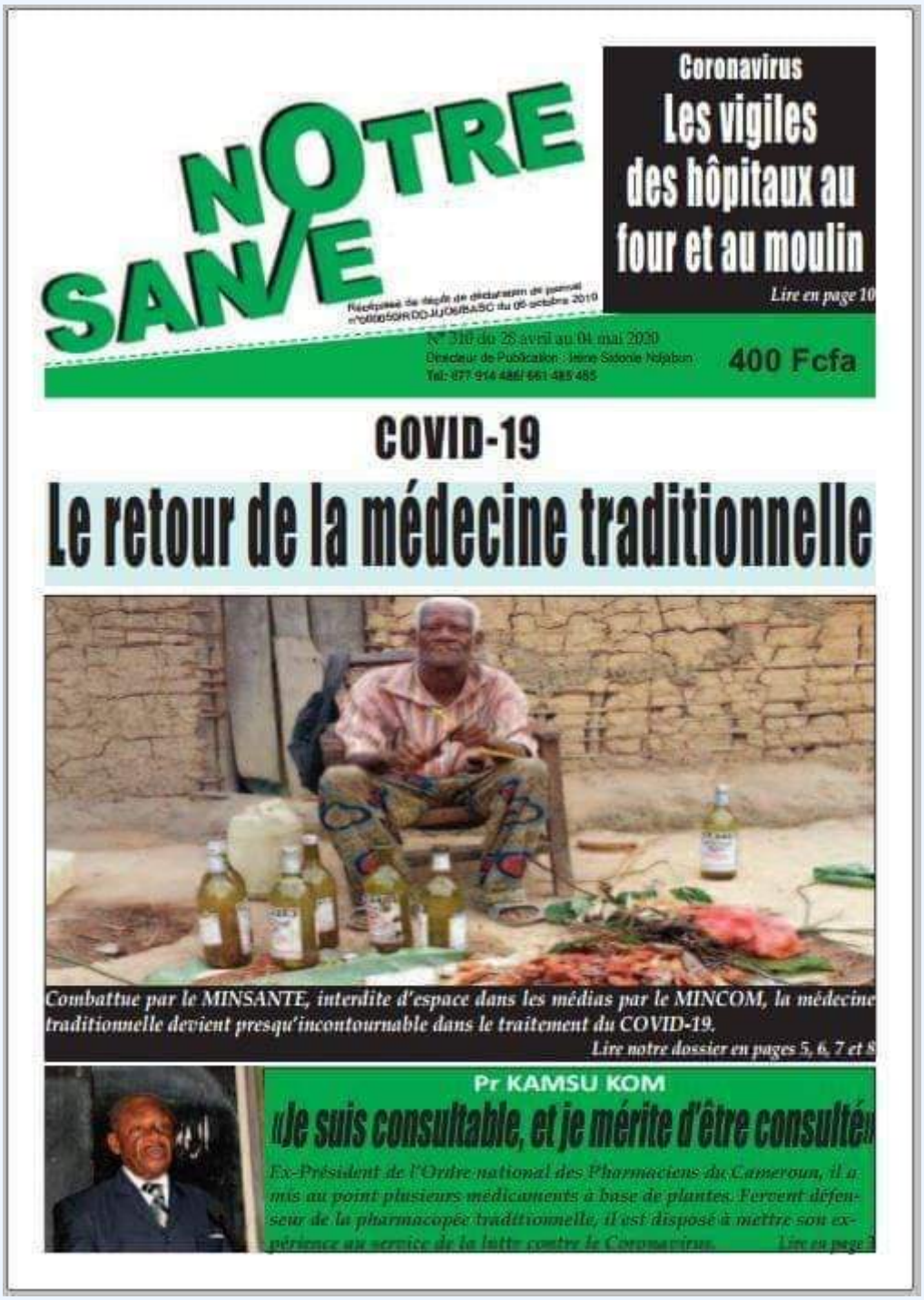

NOTRE SANTÉ

Récépissé de dépôt de déclaration de journal n°0000509/DD-JU/DB/ASC du 06 octobre 2019

N° 310 du 28 avril au 04 mai 2020
Directeur de Publication : Irène Salonie Ndjabun
Tel: 677 914 486/ 661 485 485

400 Fcfa

Coronavirus

Les vigiles des hôpitaux au four et au moulin

Lire en page 10

COVID-19

Le retour de la médecine traditionnelle

Combattue par le MINSANTE, interdite d'espace dans les médias par le MINCOM, la médecine traditionnelle devient presqu'incontournable dans le traitement du COVID-19.

Lire notre dossier en pages 5, 6, 7 et 8

Pr KAMSU KOM

«Je suis consultable, et je mérite d'être consulté»

Ex-Président de l'Ordre national des Pharmaciens du Cameroun, il a mis au point plusieurs médicaments à base de plantes. Fervent défenseur de la pharmacopée traditionnelle, il est disposé à mettre son expérience au service de la lutte contre le Coronavirus.

Lire en page 3

dateE	18/11/2020
datedecreation	28/04/2020
tag	covid-19, traitement
Categorie	Traitement
cat_lieu	Cameroun - Cameroon